

Analiza admiterii la Facultatea de Matematica si Informatica, Universitatea Ovidius din Constanta

Sesiunile iulie si septembrie 2016

Cifrele de scolarizare pentru anul scolar 2016-2017 ale Facultatii de Matematica si Informatica sunt ilustrate in tabelele de mai jos. Pentru programele de studii de licenta admiterea s-a desfasurat in doua sesiuni, iulie si septembrie, iar la master a existat o singura sesiune, cu inscrieri in lunile iulie si septembrie si afisarea rezultatelor pe 21 septembrie.

Domeniul	Specializarea	Locuri		Capacitatea de Şcolarizare
		Buget	Cu taxă	
Matematică	Matematică	21	78	99 + 9
	Matematică informatică			
Informatică	Informatică	40	102	142 + 8
	Computer Science	14	40	54 + 6

Domeniul	Specializarea	Locuri		Capacitatea de Şcolarizare
		Buget	Cu taxă	
Matematică	Matematică Didactică	9	37	46 + 4
	Modelare Matematică în Finanţe şi Analiză Economică*	9	37	46 + 4
	Matematică Aplicată*	0	50	50
Informatică	Modelare şi Tehnologii Informaticice	11	33	44 + 5**
	Medii Virtuale Multi-Modale Distribuie	11	34	45 + 6**

Admiterea s-a desfasurat online, pe platforma <https://admitereonline.univ-ovidius.ro/>, unde candidatii si-au putut depune dosare electronice pentru a se inscrie la specializarile dorite. La programele de studii de licenta, fiecare dosar corespunde unei specializari din cele trei ale ofertei educationale, iar la master, dosarele corespund domeniilor. Astfel ca, la studii masterale, cu un singur dosar, candidatii se pot inscrie la toate specializarile din cadrul unui domeniu, iar locurile sunt atribuite prin "alunecare".

Note : *Programele de studii masterale Matematică Aplicată si Modelare Matematică în Finanțe și Analiză Economică nu se vor scolariza in anul universitar 2016-2017. Cele 9 locuri de la Modelare Matematică în Finanțe și Analiză Economică au fost transferate, in cadrul aceluiasi domeniu, la specializarea Matematică Didactică.

**Un loc RomPB (Roman de pretutindeni cu bursa) a fost transferat de la specializarea Medii Virtuale Multi-Modale Distribuite la Modelare și Tehnologii Informatice.

Rezultatele aditerii la programele de studii de licenta

In total, la cele trei specializari, au fost depuse **318 de dosare** si s-au **inmatriculat 175** candidati.

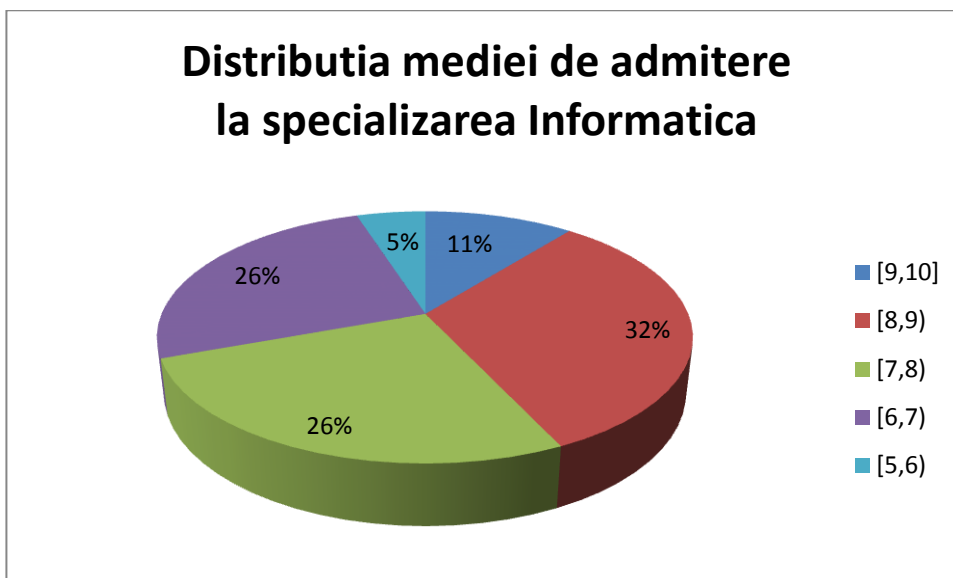
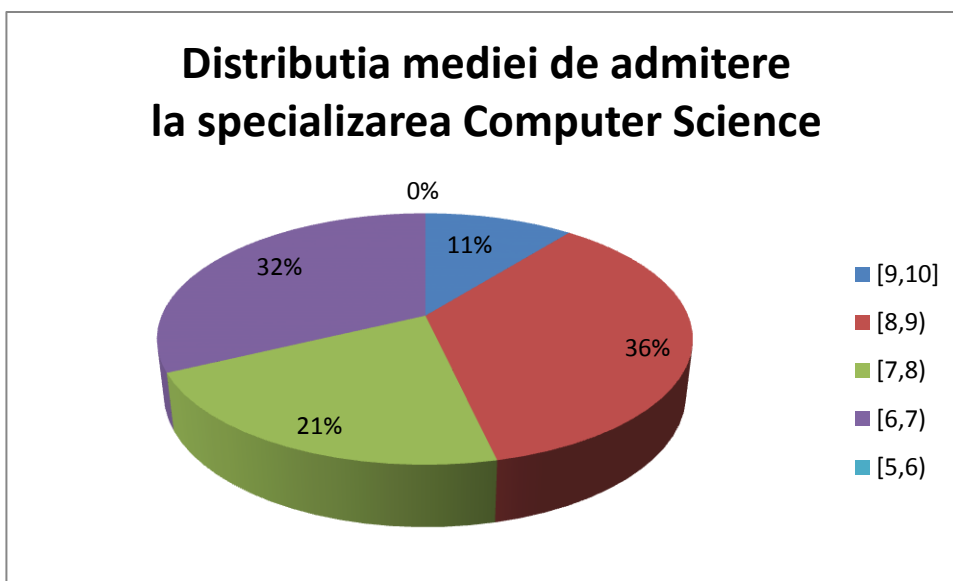

Distributia mediei de admitere la specializarea Matematica

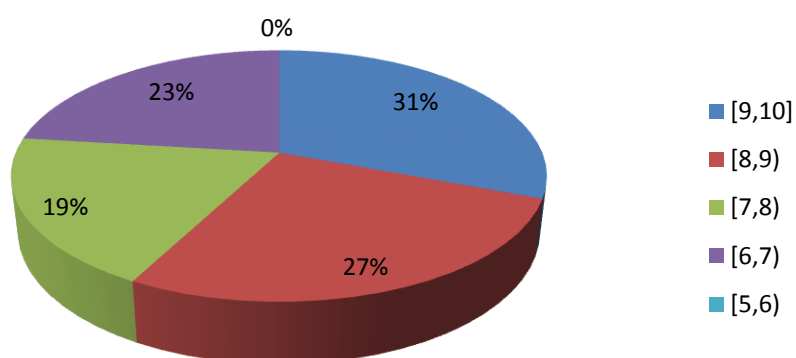

Rezultatele admiterii la programele de studii de master

Numarul total de **dosare** depuse la masterat este de **61**. Dintre acestia, 56 s-au inmatriculat.

In graficele de mai jos este ilustrata **distributia mediei de admitere a candidatilor inmatriculati**.

Distributia mediei de admitere la master

